

tous frères

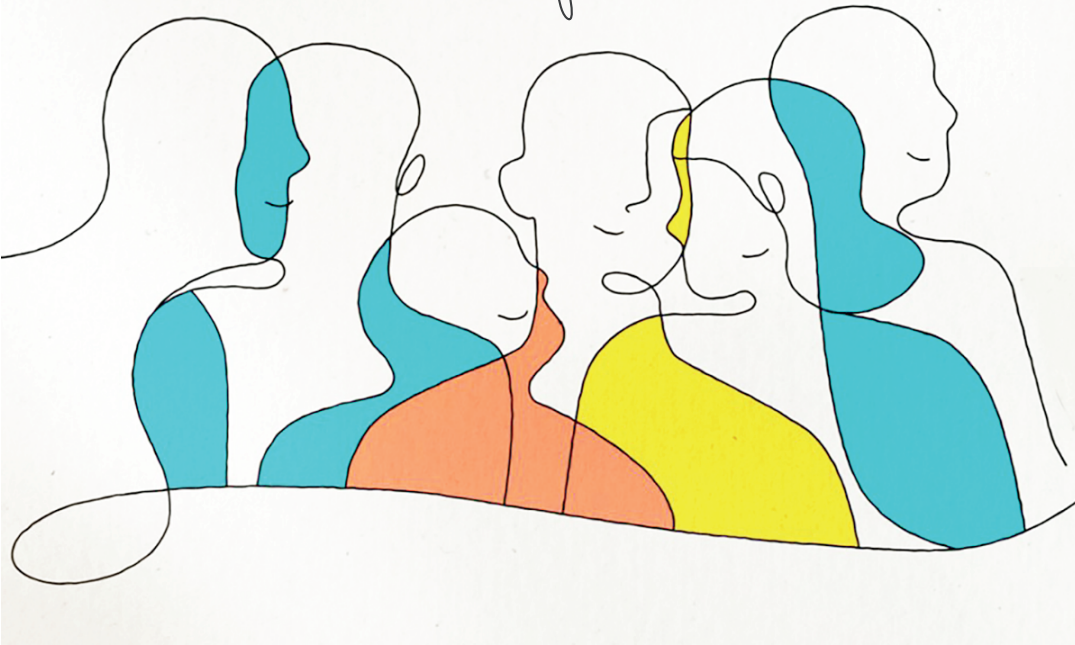

Au-delà

« Réjouissez-vous avec qui est dans la joie,
pleurez avec qui pleure... » (Rm 12, 15)

BAPTÊMES : Giorgia GONCALVES

MORTS : Suzy VIALLET, Georgette DUFRECHOU
Léonard TUMINARO, Pâquerette ROUYER,
Monique RION

LA TESTE
ARCACHON
Paroisse

Presbytère de la paroisse Arcachon - La Teste
21, avenue de Mentque ARCACHON / TEL 09 75 49 30 32
06 89 12 27 92 Père Serge RICAUD / www.catholatestecazaux.fr
dricaud@icloud.com

Presbytère de La Teste
3, avenue du gal Chanzy LA TESTE DE BUCH
paroisse.arcachonlateste@gmail.com

Permanences aux Presbytères
21, avenue de Mentque ARCACHON, lundi au vendredi de 9h à 12h
3, rue Mendivil ARCACHON, mardi au vendredi de 10h à 12h

Méditation du 9 juin 2024
La vraie parenté de Jésus

Au temps de Jésus, alors que le peuple cherchait à répondre aux appels de Dieu, il n'était pas rare qu'on convoque les esprits et notamment les esprits mauvais. Alors, la « normalité » était un repère pour marcher selon les préceptes et aussi correspondre à ce que Dieu demandait.

Suivre Jésus a bousculé cet ordre, a commencé par les siens, sa famille et ses proches au point qu'on disait de lui « il a perdu la tête », comme on a coutume de dire encore aujourd'hui de quelqu'un qui dérange par sa manière d'être. C'est que Jésus dérangeait et pas qu'un peu ! Dans les temps récents on aimait souligner comment Il bousculait et on mettait en valeur quand on était « interpellé » ou déconcerté par tel ou tel passage évangélique ; c'était une sorte de refrain chez ceux qui prenaient sa lecture au sérieux, on aimait alors à dire « je suis interpellé, je suis frappé »...

Comment discerner ce qui est issu de l'appel de Jésus de ce qui n'y conduit pas ? Accusé d'être possédé, d'avoir partie liée avec les esprits mauvais, Jésus va donner un critère qu'il est

l'écoute de l'Esprit Saint

précieux de garder, de suivre, l'écoute de l'Esprit Saint. C'est lui en effet qui pousse à se mettre à la suite de Jésus est à vivre de sa proximité. C'est dans ce sens qu'il faut entendre la réponse de Jésus à ceux qui se font l'écho des siens dans leur recherche : mes proches, semble-t-il dire, ce sont ceux qui sont ajustés à Dieu, au Père. Chercher Jésus, c'est dire non à ce qui s'oppose à lui, à la famille du diviseur. Il se peut que cela passe par des épreuves, notamment celles qui touchent ce que Paul appelle l'homme extérieur. En effet, personne ne peut dire, sauf quelques rares, qu'il ou elle ne connaît pas la dégradation et la pente vers la ruine. L'homme intérieur, lui, est appelé à se renouveler dans la suite de Jésus, car c'est lui qui a été établi en nous à notre baptême.

On comprend mieux alors qu'être de la parenté de Jésus, c'est faire appel à cette dimension en nous, dont Paul chante la réalité qu'il expérimentait dans toutes ses tribulations.

Serge RICAUD